



Protocolo Profissional de Aplicação da Máscara de Carboxiterapia CO2 ZENA



Introdução ao Tratamento

A Máscara de Carboxiterapia CO2 da ZENA incorpora uma inovação no cuidado da pele, utilizando uma fórmula exclusiva em bolhas ativadoras. Esta terapia avançada estimula a regeneração cutânea, promovendo saúde, energia e rejuvenescimento sem a necessidade de procedimentos invasivos. A

absorção cutânea das bolhas ativadoras potencializa a oxigenação da pele, otimiza a absorção de nutrientes essenciais e facilita a eliminação de toxinas. Reconhecida por suas propriedades antienvhecimento, correção de imperfeições, tratamento de acne e melhoria da textura da pele, a Carboxiterapia CO2 prova ser uma solução segura, eficaz e de fácil aplicação para uso doméstico, oferecendo resultados visíveis desde a primeira aplicação.

Benefícios do Tratamento

- Restauração da vitalidade cutânea
- Desintoxicação da superfície da pele
- Aumento da elasticidade e firmeza
- Redução de adiposidades localizadas
- Rejuvenescimento e definição dos contornos faciais
- Atenuação de manchas, sardas e pigmentações
- Equilíbrio hidrolipídico



Zena Cosméticos Brasil
www.zenacosmeticos.com.br

Melhora da textura e tonalidade da pele

Hidratação profunda

Redução de vermelhidão e sensibilidade

Minimização de poros dilatados

Fortalecimento da estrutura cutânea

Suavização de rugas e linhas de expressão

Clareamento de marcas pós-acne

Protocolo de Aplicação



Preparação da Pele:

- 1- Inicie com a aplicação do Zena Cleansing gel sobre a pele limpa para remover impurezas e otimizar a absorção da máscara.

- 2- Distribua uniformemente o gel contido na saqueta sobre o rosto e pescoço.



- 3- Posicione a máscara de papel sobre o gel aplicado, iniciando pelas bochechas, seguido pela testa e queixo. Utilize as palmas das mãos para assegurar aderência completa.

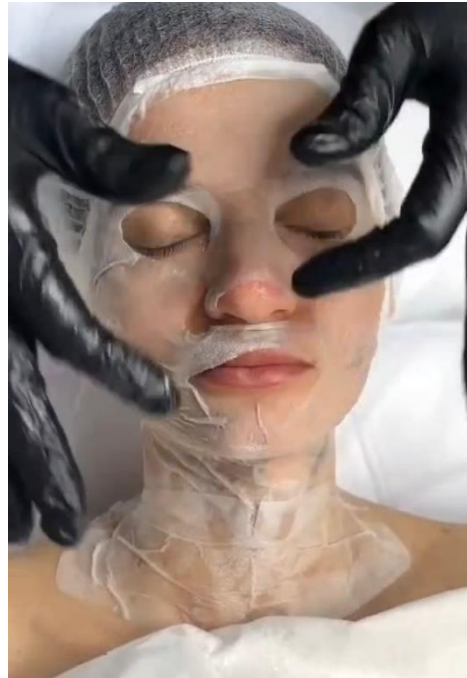

- 4- Ao pressionar a máscara, é esperado um som característico e uma sensação de formigamento, indicativos da ativação das bolhas.



Massagem e Tempo de Ação:

- 5- Prossiga com massagens ascendentes no rosto, mantendo a estimulação até o cessar do formigamento.

Deixe a máscara agir por **15 a 20 minutos** para máxima eficácia.

Remoção e Pós-tratamento:

- 6- Remova a máscara e lave o rosto e pescoço com água fresca.

Finalize aplicando o gel pós-tratamento ZENA para acalmar e hidratar a pele.

Observações Importantes

A sensação de formigamento durante o tratamento é uma reação normal à ativação do CO₂.

É comum observar vermelhidão na pele após a remoção da máscara, reflexo da intensa atividade celular e troca gasosa promovida pelo tratamento.

Embalagem

Cada Pacote contém:

- 1- 5 máscaras Faciais,
- 2- 5 Máscaras para o pescoço
- 3- 5 Sachês de Gel ativador

Esses são os componentes necessários para a realização do tratamento conforme descrito no protocolo.

O Procedimento poderá ser feito a cada 10 dias.